

Nils E. Elind
Doho 85
2490 Borghem

B



GRILLFEST I DRAMMEN

Torleif Haug lodge arrangerer grillfest 27. juni i Arboparken på Gulskogen.

9. ÅRS BURS DAG

feiret vi på vårt mai møte. Raymond Kibsgaard og Aage Rosland (som satt i det første styret) fortalte fra den spede begynnelsen og oppveksten både til Oseberg Lodge og Distrikt 8. De har også tydeligvis planer om en større feiring til neste år, når vi er 10 år. Det er også et ønske om at vi skal feire 6. mai som vår stiftelsesdag, ikke 22. november hvor vi ble innsatt sammen med Distrikt-8 og to andre lodger.

DANMARKSTUR

Det har lenge vært snakket om å arrangere en fellestur for Osebergs medlemmer. Det er nå kommet forslag om en Danmarkstur helgen 14-16. september. Vi vil her også invitere våre nabolodger med. Hvis interessen i Drammen er tilstede, vil bussen gå fra Drammen fredag kveld (evt. fra Tønsberg). Vi tar «Peter Wessel» nedover fredags natt (lugar inkl.). Lørdag morgen drar vi til Alborg og inkvarterer oss på Slottshotellet (inkl. + frokost). Søndag morgen drar vi tilbake til Fredriks-havn og «Peter Wessel» bringer oss tilbake til Larvik. Bussen, som har vært med oss hele tiden, bringer oss trygt fram til Tønsberg/Drammen. Ca. pris er kr. 830,- som inkl. det forannevnte. Vi har foreløpig reservert 46 plasser. Vi kommer tilbake til denne reisen på våre medlemsmøter og senere aviser.

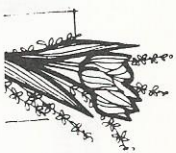

UTVEKSLINGSSTUDENTER

Vi hadde besøk av Sara og Keemberly på vårt mai-møte. Keemberly var russ i år, og vi har tillatt og ta med hennes biografi fra russeavisen. Forøvrig fortalte de om sitt opphold i Norge, og begge ønsket seg tilbake hit senere.

7/6: Reidar Andersen

14/6: Odd Kritilisen

19/6: Nils Gran

27/6: Rita Lie Nilsen

30/6: Vibecke Homan

Kimberlee Hartley



Kimberley er et jente med lopp humor og humor innenfor sitt fyrre røde hår. Hun kom som utvekslingsstudent fra "Konnektikut" i høst. For å seibjørmer igatene og for å utforske igloene våre naturligvis. Men sånn ellers er hun en set og intelligent jente som svarer et in- "Ja?" når lærerne bruker henne som informasjonskilde. Kim har en tvilling søster som føler smerte når Kim slår seg, derfor slår hun seg selv tit og ofte. Kim er også en jente med store framtidstrømmer. Ta vare på henne mens dere kan folkens! Hun er "the future president of the U.S.A." Bill.mrk. "Ulv i fåreklær"

Medlemsavis for
OSEBERG LODGE
Sons of Norway
Tønsberg



OSEBERG LODGE 8-001 - POSTBOKS 1275, 3101 TØNSBERG

NR. 6 — 10. ARGANG

JUNI 1990

Pannekakefrokost søndag 10. juni kl. 12.00 hos fam. Grøtte

Adressen er Gunnestadveien 15, Borghem. For å komme ditt må du kjøre fylkesvei 308 fra Tønsberg mot Tjøme. Ca. 500 meter etter Borghem sentrum ser du en busslomme med leskur. Her tar du til høyre opp bakken (det skal stå skilt i kryset), på bakketoppen svinger du til venstre (skilt), noen hundre meter lenger fram svinger til du til høyre (skilt) (PS! På venstre side i dette krysset kan du stikke innom Else-Mari og Jan-Erik for en rask kaffekopp) Fam. Grøtte bor i det siste huset på denne strekningen.

Inngangspenger kr. 20,- som inkluderer 2 pannekaker, kaffe og lodd i vår basar. Barn 1/2 pris. Forøvrig selges mineralvann, kaffe og mer pannekaker for de som ønsker det. Det blir også natursti, allsang og mye moro. Ta med hele familien og kom, det er godt om plass. Vi ønsker også våre brødre/søstre fra nabolodgene velkommen.

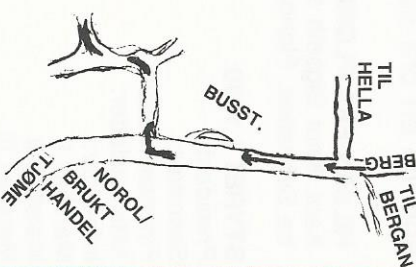

PS! Dette kunstneriske kartet er ikke godkjent for offentlig bruk av Statens Kartverk.

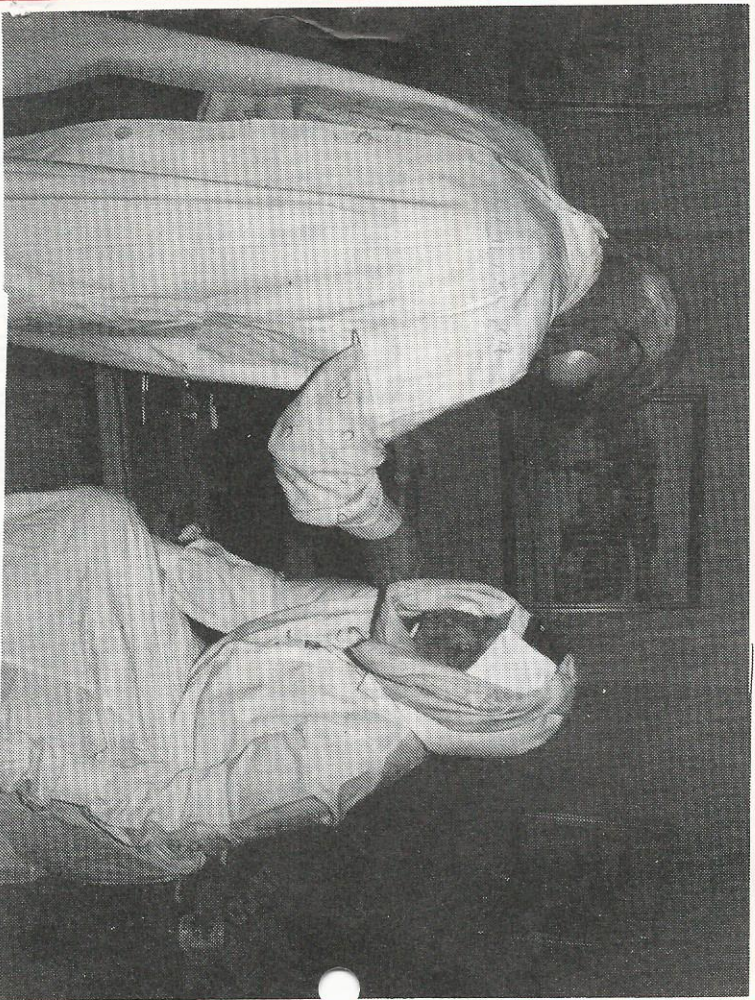

PÅ VÅRT PÅSKE-MØTE fremførte Odd Kittilsen (som tannlegen) og Dagmar Lange (som verpesyk høne) en hertilg sketsj som virkelig fikk lattermuskulene i sving. Ellers ble det servert deilige smørbrød, kaker og kaffe. Kjell Myhre hadde også gjemt mange små egg rundt i lokalet, slik at vi fikk en «eggejakt» i løpet av kvelden. Det var premier til de som fant flest egg. Det var også loddssalg som ga en bra slant i kassa.

HILSEN FRA FLORIDA

Kapt. Knut Bigseth sender en hilsen fra Sebastian, Florida og sier han vil være i Tønsberg-distriktet fra medio juni og noen uker. Kanskje vi treffes? Han er medlem av Florida Lodge.

STYRET I 1990:

President:	Wenche K. Gustavsen	68 515
Sekretær:	Grethe Magnussen	11 045
Finanssekretær:	Solveig Kjønnerød	68 861
Aktivitetsleder:	Kjell Myhre	11 045
Info-leder:	Sven-Anders Kjønnerød	68 861
Marshall I	Orving Klide	30 674
Marshall II	Brit Wenche Kibsgaard	84 781
Marshall III	Ellen Christiansen	86 512

Alle har retningsnummer 033. Lodgen postadr. er: Oseberg Lodge, Postboks 1275, 3101 Tønsberg. Merk event. posten v/.....

VÅRT JUNIMØTE avholdes onsdag 13. juni kl. 19.00 i Nøtterø Sparebanks kantine, Teie torv kl. 19.00. Vel møtt.

NYE MEDLEMMER

På vårt maimøte ble Rita Lie Nilssen og Kjell Nilssen opptatt som medlemmer. Sistnevnte blir sikkert en god forsterkning for vårt allerede «supre» bowlingteam.

JULIMØTET

avholdes i kantina til Nøtterø Sparebank, Teie torv kl. 19.00 onsdag den 11. juli.

SØNDAG 1. JULI

blir den amerikanske nasjonaldagen feiret. Vi håper å kunne fylle opp flere biler og reise innover til Oslo. Håper flere opplysninger er kommet innen vårt junimøte.

CHRISTANIA LODGE

inviterer alle brødre/søstre med på følgende turer:

Flytur til Svalbard 27/7 - 3 dager kr. 3.950.-. Busstur til Wien m.m. 20/9 - 10 dager kr. 3.950.-. Flere opplysninger får du ved henvendelse til Haldor Strand, tlf. 02-58 13 99.

EIRIK SMAASKJÆR

'sk' denne sommeren være leder på Skjufjorden språkklær i Birmidje. Vi ønsker han lykke til. Det begynner å bli noen år siden han og flere av Osebergs yngre var på Skogfjorden for første gang.

DISTRIKTSKONGRESSEN

avvikles som kjent på Lillehammer tidene 15.-16. juni. Vår president Wenche Gustavsen er valgt til å sitte i Rapportkomiteen sammen med Thom Hansen og Kåre Marinsen. Grethe Magnussen er 2. varaman i denne komiteen. Vi ønsker dem og de øvrige delegatene god tur til kongressen og håper de gjør en god jobb for vår lodge.

THE EMIGRATION FESTIVAL- 1990



KVINESDAL NORWAY

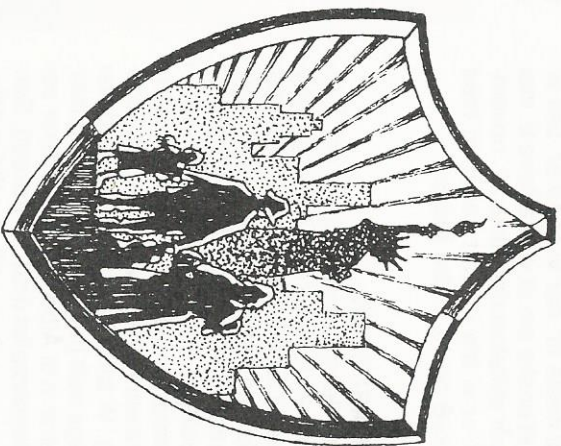

JUNE 26-JULY 1

Nærmere opplysninger får du på Turistkontoret, 043-50 042, Kulturkontoret 043-50 888 eller hos våre brødre/søstre i Viking Lodge v/pres. Lars Stuestøl, 043-46 409.

BÅTTUR I NØTTERØY/TJØME SKJÆRGÅRDEN

Svein og Raymond inviterer til båttur.

Avgang fra Buerstad brygge lørdag 30. juni kl. 10.30

Ta med mat og drikke og solkrem.

Dersom du vil bruke egen båt, gi oss beskjed.

Påmelding til Svein, tlf. 033-68 515, eller Raymond,
tlf. 033-84 781.

BEGRENSET ANTALL

VÆRFORBEHOLD

