

Nils E. Elind
Tenvikvn. 16
3140 BORGHEIM

B



Solveig Sende Kjønnørød
Kongslysvn. 10, 3123 Tønsberg
Telefon/Fax 33 36 88 61

**Fra
presidenten:**



SAKSLISTE:
1. Lotterikomité
2. Indianertreff -96
3. Eventuelt

Sommeren er nå over og årets første høstmåned er her. Snart får vi oppleve høstens vakre farger og forhåpentligvis ikke alt for mye regn.

Vårt augustmøte ble en suksess. Arne H. Lund var en utmerket guide med ca. 40 tilhørere. Fra Edvard Munch lodge kom det en god del medlemmer og det var virkelig koselig, håper de hadde en fin dag/kveld sammen med oss. En vellykket picnic hadde vi også. Sola og varmen var også vår venn den dagen. Nok en gang må vi få takke Ingebjørg og Orvin Kilde for deres gjestfrihet.

Liv Dahl har nok en gang vært på besøk i Tønsberg med en gruppe. Arne H. Lund stilte opp nok en gang som guide. Liv Dahl's gruppe fikk en flott omvisning på Fylkesmuseet og hvalavdelingen ble for disse amerikanerne en lærerik og fin opplevelse.

Det har kommet et hyggelig takkebrev fra Liv Dahl hvor vi ble bedt om å hilse til hele lodgen.

På vårt septembermøte drar vi på bedriftsbesøk til Sandefjord Lufthavn, Torp. De som trenger kjøring møter opp på Jernbanestasjonen **senest** kl. 18.30. Vi kan også samkjøre. Vel møtt alle sammen.

Søsterlig hilsen Solveig

LA OSS TA HÅND OM DIN USA-REISE.....
ERFARNE KONSULENTER OG DE BESTE AVTALER
MED TUROPERATØRER OG FLYSELSKAPER KOM-
MER DEG TIL GODE.... RING TLF. **33 31 16 66**

BERG-HANSEN

REISEBUREAU

STORGT. 38 - TØNSBERG

33 31 16 38

Medlemsvis for
OSBERG LODGE
Sons of Norway
Tønsberg

OSBERG

OSBERG LODGE 8-001 - POSTBOKS 1275, 3101 TØNSBERG



NR. 9 - 15. ÅRG.

SEPTEMBER

1995

Onsdag 13. september får alle våre medlemmer i sydfylket kort vei til vårt medlemsmøte, for da møtes vi på Torp flyplass, Sandefjord kl. 19.00 senest utenfor inngangen

Selvfolgelig håper vi jo alle våre medlemmer i andre deler av fylket, som denne gangen får noe lenger vei til møtet, også møter fulltallige opp. For de som trenger skyss, eller ikke er sikre på veien, så møtes vi på Tønsberg Jernbanestasjon, hvortra vi reiser **senest kl. 18.30**. Vi er lovet en interessant omvisning på Torp flyplass og vi avslutter med foretretningsmøte. Vel møtt alle sammen **onsdag 13. september kl. 19.00 utenfor hovedinngangen.**

TIL MINNE

Vårt medlem Elise Kittilsen er gått bort. Elise var et menneske man måtte bli glad i. Hun hadde en egen måte til å få alle til å følge seg vel. Elise sparte seg ikke selv. Hun ga så uendelig mye av seg selv. Som pasientvenn på Tjømme var hun utrettelig. Hun var også et veldig aktivt medlem av Tjømme Røde Kors. Det var aldri nei i hennes munn når hun ble spurt om å bake, sy e.l. for de foreningene hun var medlem av.

Elise Kittilsen ble 81 år, og hun var medlem i vår lodge i 10 år.

Årre tanker går til Odd, Grethe og Arne, og deres 3 barn og barnebarnet. *Tred være med Elise Kittilsens minne.*
Presidenten

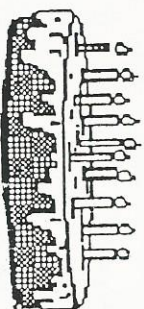

HUSK VÅR FREDAGSBOWLING I TØNSBERG BOWLINGHALL

Vi har nå startet opp igjen med vår tradisjonelle fredagsbowling. Vi starter kl. 18.00, og alle er velkommen, enten du er «proff» eller amatør. Her er hovedmålet å treffe gode venner. Treffer du pinnene også er det jo dobbelt hyggelig.

NY ADRESSE: D8's sekretær har fått ny adresse: Grethe Magnussen, Kastranlevn. 3B, 3150 Tolvsrød.

- 18/9: Linn-Beate Sende Kjønnørød
- 19/9: Sidsel Ulgenes
- 20/9: Sven-Anders Kjønnørød
- 25/9: Nils Petter Isaksen
- 26/9: Anne Lise Røren
- 1/10: Grethe Magnussen
- 11/10: Edgar Johnsen

NOTTERO SPAREBANK, TELE - MEDLEMSMØTE 2. ONSDAG I HVER MÅNED KL. 19.00



MANDAG 7. AUG. fikk vi besøk av Liv Dahl og hennes gruppe. Besøket i Tønsberg startet selvfølgelig foran skipet som ga oss vårt navn, nemlig Oseberg-skipet. Foran t.h. ser vi Rita Lie og Liv Dahl. Deretter gikk turen til hvalfangsavgdelingen på Fylkesmuseet hvor guider fra Tønsberg Guideforening sto klar til å fortelle om vår lange hvalfangsttradisjon og det andre museet kunne by på. Senere gikk turen til Slottsfjellet hvor Arne H. Lund ga en interessant orientering og hvor vi serverte kaffe, boller og skolebrød som var en gave fra Nøtterø Bakeri. Noen av deltagerne hadde også vært i Tønsberg for 2 år siden, og noe av det første jeg fikk spørsmål om vi hadde de samme gode kakene som sist. Også de sponset av Nøtterø Bakeri.

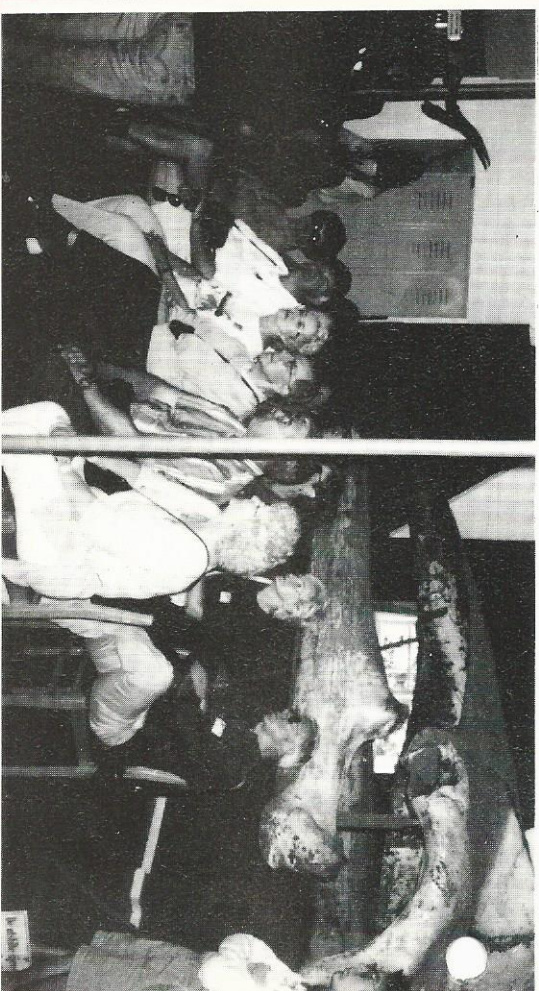

ONSDAG 9. AUG. avholdt vi vårt medlemsmøte på Seterkafeen/Slottsfjellet. Foruten våre egne medlemmer hadde en stor gjeng fra Horten tatt turen for å besøke oss. Lengst reise hadde imidlertid Elise Treu. Hun er medlem av Peer Gynt 22 i Los Angeles. På bildet ser vi henne sammen med Oddvin Arne, Pres. i Edvard Munch Lodge, Horten og Osebergs president Solveig S. Kjønnertød. På det andre bildet ser vi en lydør forsamling som ytter til det Arne H. Lund kunne fortelle om Slottsfjellet og hva som skjuler seg der.

