

B



At Oseberg Lodge har mange aktiviteter visste vi, men at de også driver i olje er kanskje nytt (og ikke helt sant). Her er det imidlertid Kjell Myhre og Bjarne Eikevik som beundre det veldige Oseberg-prosjektet i forbindelse med innstiftelsen av den nye lodgen på Stord.

Finans & Forsikring

Havnegaten 2 - Tønsberg
- Tlf. (033) 17 102

NÅR DET GJELDER:

Lån til og forsikring av
hus, bil, båt m.m.
Livs- og pensjonsforsikring
- Refinansiering

Representant for:

Arendal Forsikring

REDAKTOR: SVEN-ANDERS KJØNNERØD - TLF. (033) 68 861

- 1/10: Grethe Magnussen
- 1/10: Morten Olav Stigen
- 2/10: Inger Rosland
- 4/10: Knut Roseng
- 6/10: Marit Lønno
- 7/10: Karin Backe
- 9/10: Lilly Berg Karlsen
- 16/10: Willy Henriksen
- 19/10: Brady Mayer
- 21/10: Olav Knutsen
- 22/10: Rigmor Evensen
- 24/10: Solveig Kjønnørød
- 25/10: Vera Vennerød
- 30/10: Merete Stor-Re
- 31/10: Jan Petter Smaaskjær

Vi gratulerer

Medlemsnit for
OSEBERG LODGE
Sons of Norway
Tønsberg



OSEBERG LODGE 8-001 — BOKS 1275, 3101 TØNSBERG

NR. 10 — 7. ÅRGANG

OKTOBER 1987



BEDRIFTSBESØK PÅ ESSO 14. OKT.

Vårt oktobermøte er flyttet fra Grand Hotel til Esso, Slagentangen. Meld fra i porten at du hører med til Sons of Norway, så samles vi innenfor. Omvisning pr. buss, der nest litt mere informasjon i kantinen. Esso spanderer kaffe og noe å bite i, dermest et kort forretningsmøte. Påmelding og event. ønske om skyss kan enda skje i tlf. 30 674 eller 93 349.

Aktivitetskomiteen

KAKEUTLODNING

Den 31/10 -87 skal Oseberg Lodge ha kakeutlodning på Kremmerhuset. Derfor ber vi alle om hjelp til å bakte kaker. Henvendelse til: Dagmar Lange, 93 349, Brit Wenche Kibsgaard 84 781, Wenche Gustavsen, 68 515 eller Solveig Kjønnørød 68 861. Dersom noen har vansker med å levere kaker så kan de bli hentet.

Kakekomiteen

LODGENS



går av stabelen fredag 23. oktober kl. 19.00 på Grand Hotel. Kr. 175,- betales ved landgangen. Varm rett, kaffe og kaker og mye moro. Bindende påmelding i tlf. 30 674, 84 542 eller 22 855 innen 15. oktober.

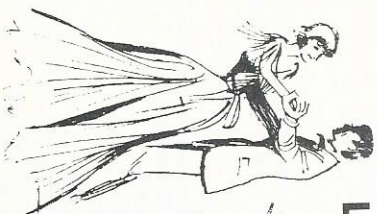
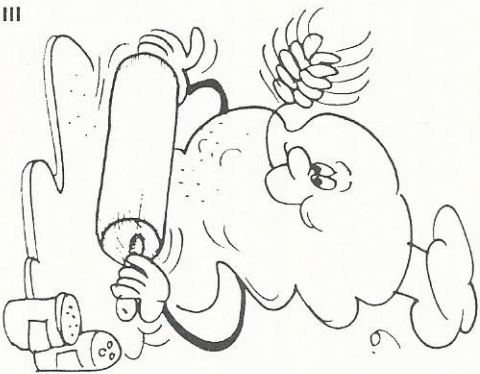

GRAND HOTEL 2. ONSDAG I HVER MÅNED: KL. 19.00: FORRETNINGSMØTE. KL. 20.00: SOSIALT SAMVÆR

Velkommen til Vestolds ledende varehus med 20 spesialavd. og stort matsenter

Kremmerhuset

Norske Folk-Gården, 3100 Tønsberg

Vår spesialitet:
SELSKAPSVIRKSOMHET



Tønsberg —
Tlf. (033) 12 203

Fra Presidenten:



OKTOBER 1987
Det er nå ca. 1 år siden vår lodge etablerte en spesiell konto hvor pengene skal benyttes til hovedformål: Støtte til funksjonshemmede, og støtte til ungdom som er knyttet til lodgen og som utvider sin horisont når det gjelder forholdet mellom Norge og Nord-Amerika.

Både i medlemsmøter og i vår avis har vi gjort oppmerksom på dette, uten at det til nå er innkommet noen søknader. Vi har en god del penger disponibelt for de nevnte formål, og derfor ønsker vi at medlemmene skaffer oss kontakt med noen som vil søke støtte. En hovedtanke innen **SONS OF NORWAY** er å legge stor vekt på humanitær innsats, dette bør være en viktig del av virksomheten i Oseberg Lodge.

SAKSListE:
Lodgens stipendkonto
to
Antall styremedlemmer 1988
Forslag om lovdringer (Gjelder medlemskontingen)

NYE MEDLEMMER

På vårt septemberråd ble Eva og Arne Jackobsen, samt Morten Olav Stigen opptatt som nye medlemmer. Søknader om opptak forelå fra Heidi Gustavsen, Sildreveien, Elk og Annemari Danielsen, Klipperveien 2, Torød.

HJALMAR JOHANSEN LODGE

I Skien har byttet møtested fra Villa Fløien til Hotell Hørkules ved Skienshallen.

NOMINASJONSKOMITEEN

Legger fram sitt forslag på oktobermøtet. Hvis du har planer om å komme med benkeforslag, vær da sikker på at vedkommende du foreslår er villig til å ta valg. Forøvrig tar sikkert nominasjonskomiteen imot forslag på kandidater.

VÅRT NOVEMBERMØTE

avholdes på Grand Hotel, Tønsberg onsdag 11. november kl. 19.00. PREISS.

President: Aage Rosland.....	22 855
Visepres.: Jørgen Larsen	82 724
Past Pres.: Jan P. Smaasklær	25 898
Rådgiaver: Raymond Klabsgaard.....	84 781
Søkræter: Wendie Harthe	21 249
Finanssekr.: Wendie K. Gustavsen.....	68 515
Kasserer: Randi Andersen	86 204
Arrivitelleder: Dagmar Lange	93 349

LYSBILDEKONKURRANSE

er planlagt i Distrikt 8. Meningen er at Lodgene skal presentere sine aktiviteter og sitt distrikt. Vinneren blir kåret på Distriktskongressen i -88 og premien er fotoutstyrt for 2000 kr. Noen i lodgen som føler at dette er noe for deg?

PANNEKAKEFROKOST

kan du bli med på hvis du er i Levanger 18. oktober. Solveig steker og Gunnar serverer.

STOFF TIL NESTE AVIS

må være redaktøren i hende senest mandag 2. november.

NY LODGE

er på trappene i Arendal, og foreløpig kan eventuelle henvendelser skje til: Arendal Lodge, v/Oddvar Knutsen, Havn, 4883 Bjorbeek.

Info-leder: Sven-A. Kjønnørud	68 861
Marshall: Torunn Grothe	84 542
Marshall: Orving Kilde	30 674
Marshall: Else S. Kittelsen	91 089
Tillitsmann: Edle Johnsen	83 089
Tillitsmann: Harald Johnsen	83 089
Tillitsmann: Inger Rosland	22 855
Retningsnummer til alle: (033)	

Velg riktig
BANK
... bruk

DnC
-gir bedre råd

for mange land

-for større markede
bikuben
TØNSBERG

INNSTIFTELSE BERGEN/STORD

Det var en meget stillig og verdig innstiftelse av de to lodgene, Bergen Lodge 8-013 og Sunnhordland Lodge 8-014. Begge lodgene fikk overrakt Osebergs store fat, som vakte almen beundring. Vi fikk også med en spesiell hilsen fra Bergen Lodge, og denne vil bli overrakt på novembermøtet. Men, så langt, en hilsen til dere alle fra president S. Bunning og medlemmene i Bergen Lodge, hjertelig takk. Skal også hilse så mye fra Sunnhordland Lodge, og skulle dere være på de kanter, så ta en tur til Stord. Det er litt av en opplevelse.

BRAEMER

Turen ble en meget hyggelig opplevelse for oss alle. Mange nye og noen gamle «brødre» og «søstre» dro til sjøs for å gjøre seg «fete». Og det skal jeg si det var rikelege muligheter til. Det ene overraskende måltid av «ste nærmest det neste, an innimellom fikk vi tid til å bli bedre kjent med hverandre. Ellers tror jeg at deltagerne fra Oseberg er gode eksempler på en vellykket tur, noe jeg er overbevist om at de gjerne forteller deg om, hvis du kommer på møtet.

KJELL

Eise-Marie, Mimmi, Brit Wenche og undertegnede hadde en hyggelig tur med M/S «Braemar» til Hirtshals den 9/9—10/9. Mat og service var førsteklases. Vi sender vår takk til Fred Olsen & Co, og også til Per Thoresen fra Oslo-kontoret som fikk ordnet med turen.

Raymond

På bildet overrækker

Kjell Myhre Osebergs far.

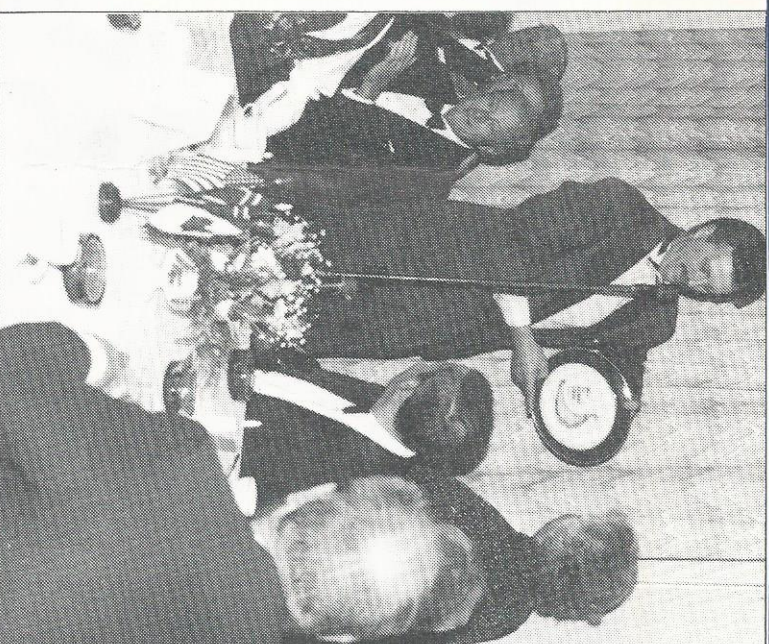

KJELL MYHRE

og 36 andre «brødre/søstre» er nå på tur i USA, og han regnet med alle hilsene han skulle overbringe kommer vel fram.



**Klitten-
hytter**

Hytter og tomt i både
Norge og Sverige

30

kr. er
inngangspengene
for medlemmer.

50

kr. er
inngangspenger
for ikke-medlemmer

ENGAGTEN 13 · 3100 TØNSBERG · ☎ 033-14338