

Nils E. Eilund
Dohs 88
2140 Dargheim



17/10 Svein K. Gustavsen
5/11 Bjørn-Andreas Magnussen
13/11 Eise Solum Kittilsen
17/11 Trygve Stein
22/11 Dagmar Lange
25/11 Lavina Nørbech



SONS OF NORWAY'S
EGEN REISEKLUBB

Bernt Balchen Travel

Postboks 3
4752 Hamresanden



ANBEFALING AV NYTT MEDLEM
Jeg vil gjerne anbefale følgende person som medlem
i Sons of Norway:

Navn: Ca. alder:

Adresse: Tlf. kontor:

Postnr./sted: Tlf. privat:

Yrke:

Norsk ved fødsel avstamning ekteskap

Anbefalt av: Lodge:

Adresse:

Kortet leveres ansvarshavende for medlemsverving i din lodge, fortrinnsvis vise-presidenten.

Medlemspris for
OSEBERG LODGE
Sons of Norway
Lansberg

OSEBERG



OSEBERG LODGE 8-001 - POSTBOKS 1275, 3101 TONSBERG

NR. 11 — 9. ARGANG

NOVEMBER 1989



PICKNIKEN

vår ble tradisjonen tro arrangert på Karlsvikodden i august. Foruten Oseberg's medlemmer hadde også Per og Toril tatt turen fra Nidars Lodge, Trondheim. Det ble grilllet, kastet hesteskjo og bocia.

NOVEMBERMØTET

avholdes i kantina til Nøtterø Sparebank, Teie torsdag 8. november kl. 19.00.

DESEMBERMØTET

I likhet med i fjor blir det på desembermøtet servert en julemiddag. De som ønsker å være tilstede den 13/12 må melde seg på til Aage Fosland. Begrenset antall.

NORGESKONTORET

har telefon 042-24 646 8—16. Fax: 042-24 410. Adr.: Sons of Norway, Pb. 237, 4601 Kristiansand. Kontaktperson er Anne Marit Tharaldsen.

LOVING MEMORY

Vårt eldste medlem, Hilda Rennie, døde 17. oktober. Vi lyser fred over hennes minne.

Fra Presidenten:



Ski for Light
Valg

Ja, så er vi da kommet fram til november, og valgåret. Selv om vi på siste møte ikke fikk en fullstendig innstilling, håper jeg det skal være mulig å sy sammen et godt styre med en kombinasjon av det nærværende pluss de nye som meldte seg på oktobermøtet. Som nevnt på oktobermøtet har jeg sagt meg villig til å gå inn i Distriktsstyret som ny kulturleder. Jeg var på det første distriktsstyremøte i Kristiansand 20.-22/10, og jeg tror det ligger mange interessante oppgaver foran meg ut perioden. Jeg skal særlig stille med Skogfjorden, Camp Norway og Camp Little Amerika. Disse tre campene gjør at Sons of Norway har et godt tilbud til ungdom fra 10—22 år. Når flere opplysninger og påmeldingsfrister blir sendt ut på nååret, håper jeg at mange av søkerne kommer fra Oseberg Lodge. Jeg skal også stille litt med Ski for Light, og distriktsstyret vedtok å sende 3 par avgårde denne vinteren. Forøvrig tror jeg det i tiden framover kan komme mange gode tilbud som gjør det attraktivt å være medlem av SolN.

Dessverre fikk jeg ikke anledning til å være tilstede på vårt eget arrangement, men jeg fikk være med på en rekeaten på Fevik Hotell i regi av Terje Vigen Lodgen, Arendal. Med det flotte beliggenheten nær sjøen, «utfordret» jeg Torleif Tellefsen til et sommerarrangement samme sted. Forøvrig fikk jeg med et hiisen til Magne og Bodil Ulland: Eise og Dagfinn i Grimstad venter på julekortet fra andre siden av dammen. Internasjonal president Tore Bryn og frue var også tilstede og ba meg hiisen til alle medlemmer av Oseberg Lodge. Dessverre var hans opphold i Norge mellom våre møter.

Vel møtt til vårt novembermøte alle sammen. Det kan være godt å komme sammen i et hyggelig kameratskap, når gradestokken kryper nedover. Enten vi vil eller ei, vinteren står foran oss.

DESEMBERAVISEN

Har du nyheter eller bilder til vårt medlemsblad som skal ut i desember, må redaktøren ha det senest onsdag 29. november. Har du stoff og bilder til «Smånytt» eller Viking Magasin, ta kontakt med Erling Jensen, Lille Øvre regt. 4, 5018 Bergen. Tlf. 05-32 60 08.

BOWLING

Vi har startet opp igjen og dagene vi bowler er 1. fredag hver måned kl. 18.00 og 3. søndag hver måned kl. 17.00. Møt opp senest 5 min. før, slik at vi får fordelt banene og utnyttet spilletiden best mulig.

President Sven-Anders Kjønnørud
Visepresident Reidar Andersen
Sekretær Inger Rosland
Finanssekretær Wenche K. Gustavsen
Kasserer Edna Pettersen
Aktivitetleder Gunnor Kvasnes
Marshal Torunn Grøtte
Marshal Orving Kilde

Tlf. 033

68 861
86 204
22 855
68 515
24 115
69 201
84 542
30 674

SONS OF NORWAY KULTUR- OG SLEKTSFOND

Kronprinsesse Sonja har stillt seg til rådighet for å hjelpe oss til å nå våre mål for start av et fond for Sons of Norway kultur- og slektsaker.

Smykkene koster kr. 1.750,- i sølv og 3.500,- for gull. Du kan selvfølgelig betale mere, hvis du ønsker å gi en ekstra slant til fondet. Målet er å skaffe \$6.000.000 innen 100 års dagen for Sons of Norway.

Smykkene kan bestilles på Norgeskontoret, og de er pakket i pene gaveesker.

VPTSFAMILIER

Uandinavian Urban Studies Term ønsker 3-4 vertsfamilier for studenter som hovedsakelig kommer fra midvestområdene i USA. I første omgang 9.-12. november. Siden kan det bli aktuelt hver november/april. De skal lære om regions-Norge, og har avtale med kommunens folk fredag. Resten av week-enden er til fri disposisjon for familiene, eventuelt et fellesarrangement. Ta kontakt med Sven-Anders eller direkte til Tore Field, Flataveien 36, 2959 Jessheim. Tlf. p (06) 97 03 58, eller Astrid Torud, (02) 45 63 85, Universitetet. Det er også aktuelt med vertsfamilier til kortere «Homestays» (fredagslag) andre helger i løpet av semesterperioden, som er ca. august/desember og ca. januar/mai.

BINGO

Som tidligere nevnt skal vi arrangere bingo i høst. Fra Kristina Bingo har vi nå fått tildelt følgende dager: 1/12 til 5/12. Kjell Myhre vil ta kontakt for fordeling av vaktene.

TUBFRIM

Vi minner igjen om innsamlingsaksjonen av frimerker til Tubfrim. De som ikke hadde med frimerker på oktobermøtet, kan ta med for veiing på novembermøtet.

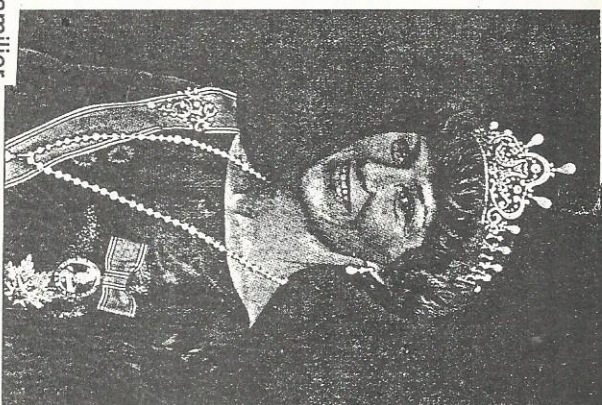

Norges
nasjonalsten,
Thulite
med gull
eller sølv
smykke

NYTT MEDLEM

På vårt forrige møte ble Tor Nørbech oppiatt som medlem.

NYE MEDLEMMER

På vår oktobermøte forelå det søknad om medlemskap fra følgende:
Simon Evtun, Øvre Smidsrødvn, 10, 3100 Tønsberg. Alvild Thon, Storgt. 2H, 3100 Tønsberg. Ase Sørensen, Storgt 2F, 3100 Tønsberg, Trond Kjønnørud, Kongslvsyn. 10, 3109 Lofth-Eik og Stig-Håkon Kjønnørud, Kongslvsyn. 10, 3109 Lofth-Eik. Disse søkerne kommer opp til avstemning på novembermøtet.

