

Mils E. Elind  
Dohn 85  
3140 Dargheim

B



### MEL DOBSON

er født og oppvokst på en ranch i Utah. Før han ble kunstner på heltid arbeidet han for the Washington Department of Game og er utdannet innen teknisk tegning. Interessen for wild life ble bare større og større og da han sluttet i Departementet etter 18 år reiste han både i Afrika og Europa for å studere dyr- og fugleliv. Han driver sitt eget Kunstgalleri i Sedona, Arizona (sammen med tre-mening Sunnie Jones). Han har vunnet en rekke priser — bl.a. 1 premie i 1984 med trykk- og frimerke (laktmerke) for Wyoming Wild life Federation. Hans mest brukte teknikk er nok scratch-board, men han behøver det meste fra blyant til olje, og er medlem i flere organisasjoner innen amerikansk kunst. Sist sommer var han i Norge og Tønsberg og besøkte fam. Krüger, og på vårt novembermøte fikk vi overrakt en flott tegning av ham (se bildet). Skulle noen av våre medlemmer være interessert i å kjøpe fra hans produksjon, har informasjonsleder og Laila Krüger både brosjyrer og prislister.



### NYE MEDLEMMER

på vårt medlemsmøte i november ble søknadene fra Britta Bøhn og Randi Bie behandlet og begge ble enstemmig opptatt som medlemmer i Oseberg Lodge. Vi ønsker dem hjertelig velkommen.

### STOFF TIL JANUARAVISEN

må våre redaktører i hende senest mandag 5. januar -87.

### HVORFOR BRUKE ANDRE — BRUK OSS!

*Finans & Forsikring*  
AAGE ROSLAND

Telefoner: (033) 17 102 - (033) 22 855

REDAKTOR: SVEN-ANDERS KJØNNEROD - TLF. (033) 68 861

**Arendal**  **Forsikring**

Tlf. (033) 17 102 - (033) 22 855

NR. 12 — 6. ARGANG

DESEMBER 1986

Organ for  
OSEBERG LODGE  
Sons of Norway  
Tønsberg

**OSEBERG**



OSEBERG LODGE 8-001 — BOKS 1275, 3101 TØNSBERG



3/12: Laila Krüger  
4/12: Jan Krüger  
11/12: John Hagemann  
11/12: Asmund V. Øksendal  
18/12: Raymond Kibsgaard  
20/12: Aage Rosland  
24/12: Marit Ferner  
24/12: Liv Astrid Rosland  
26/12: Inger Marie Ellingsen

På bildet ser vi Lilly Berg Karlsen som fylte 70 år og ble overrakt blomster på vårt medlemsmøte i oktober.

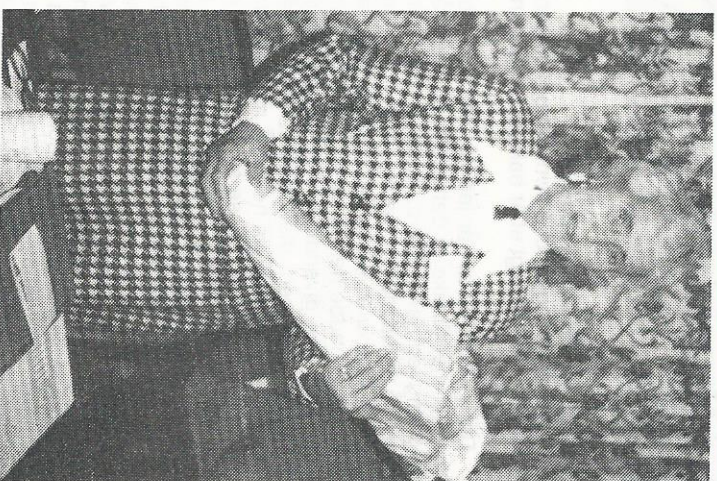

### ÅRRET FOR 1987

På vårt novembermøte ble valgkomiteens innstilling til styre for 1987 godkjent uten motkandidater. De som skal lede oss i det kommende år er derfor:  
President: Aage Rosland  
Visepresident: Jørgen Larsen  
Pasti President: Jan Petter Smaaskiær  
Rådgiver: Raymond Kibsgaard  
Sekretær: Wenche Hanche

### JULETRIFFESTEN — SEMIDTIDENE

#### VÅRT DESEMBERMØTE

avholdes på Grand Hotel, Tønsberg onsdag 10. desember kl. 19.00. Det er da julemøte med bl.a. innsettelse av det nye styret.

#### VÅRT JANUARMØTE

avholdes på Grand Hotell, Tønsberg onsdag 14. januar -87.

GRAND HOTEL 2. ONSDAG I HVER MÅNED: KL. 19.00: FORRETNINGSMØTE. KL. 20.00: SOSIALT SAMVÆR

Velkommen til Vestfold's ledende  
varehus med 20 spesialavd. og  
stort matsenter

**Kremmerhuset**

Norske Folk-gården, 3100 Tønsberg

Vår spesialitet:  
**SELSKAPSVIRKSOMHET**

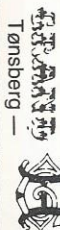

Tønsberg —  
Tlf. (033) 12 203

## Fra Presidenten:



- Valg av Revisjonskomitee
- Rapport fra komiteene
- Rapport fra styremedlemmene
- Reiselotteriet
- Fanen
- Eventuelt
- Innsettelse av nytt styre

### HEILIGJEN ALLE SAMMEN!

Så er det tid igjen til å trene litt på julesangene. Det er helt utrolig så fort tiden går. Igjen har vi snart lagt et år bak oss, et år som vel for de fleste av oss har bydd på godt og vondt.

Det vil også si at når jeg nå etter 2 år som president i Oseberg Lodge nå trekker meg litt mer tilbake er det utrolig å tenke på så fort disse årene har gått og hvor mye hyggelig jeg har opplevd. At det til sine tider har gått litt over «stokk og stein» er ting man må regne med — særlig der hvor folk engasjerer seg i det man holder på med.

Disse 2 årene ville aldri kunne ha vært så innholdsrike og engasjerende om ikke dere også hadde deltatt på en slik måte som det mange av dere har gjort. Det hadde ikke vært noe givende å sitte i styret om det hadde vært uinteresserte mennesker man holdt på med, men med så mange på våre medlemsmøter, på våre aktiviteter hardt et vært hyggelig å holde på med det vi har gjort. Det ville være for mye å begynne å ramse opp alle disse stundene, men vi hadde aldri blitt valgt til «The Lodge of the year» i fjor, om det ikke var for dere. Så derfor vil jeg her og nå takke dere alle for den interesse der har vist, takke dere alle for den støtten vi i styret — og i komiteene har fått — og ikke minst den tillitt dere alle har vist meg som president i denne tiden. Jeg er viss på at dere også i året som kommer vil engasjere dere like mye — og at det nye styret med Aage Rosland ved «roret» vil føle den samme støtte og tillitt som det jeg føler vi fikk. — Takk skal dere ha alle sammen.

Så håper jeg at så mange som mulig nå også tar seg tid til å komme på desembermøtet, hvor det nye styret skal settes inn. Så da sees vi på Grand onsdag 10/12 til en mere hyggelig sammenkomst med litt ekstra god mat og fin stemning.

*Med hilsen Jan Petter*

### STIPENDKOMITEEN

Lodgen har nå vedtatt at det skal deles ut stipend og støtte til ungdom med tilknytning til lodgen, og funksjonshemmede. Søknader blir behandlet av komiteen etter

hvært som de kommer inn uten noen spesiell søknadsfrist. Nærmere opplysninger om regler o.l kan fås ved henvendelse til Aage Rosland, tlf. (033) 17 102 kontor, og søknad sendes til lodgens adresse.

**President:** Jan Petter Smaaskaar .. T. 25 898  
**Visepres.:** Inger Rosland ..... T. 22 855  
**Rådgiver:** Kjell Myhre ..... T. 11 045  
**Sekretær:** Marit Lønno ..... T. 20 710  
**Finanssekr.:** Wenche K. Gustavsen . T. 68 515  
**Kasserer:** Reidar Andersen ..... T. 67 244  
**Aktivitetsleder:** Grethe Magnussen T. 11 045  
**Inform. leder:** S.-A. Kjønnørud ..... T. 68 861

**Marshall:** Kjell Berg Karlson ..... T. 99 170  
**Marshall:** Torunn Grøtte..... T. 84 542  
**Marshall:** Eise M. Christensen ..... T. 86 029  
**Tillitsmann** Vibecke Homan. .... T. 52 602  
**Tillitsmann** Edle Johnson..... T. 83 089  
**Tillitsmann** Harald Johnsen. .... T. 83 089  
**Rekningsnummer til alle: (033)**

Velg riktig  
BANK  
.... bruk

**DnC**  
-gir bedre råd

krønsty røuser - med  
fra mange land

-for større markede  
**bikubens**  
TØNSBERG



På bildene ser vi innsettelsen av nye medlemmer på vårt novembermøte.

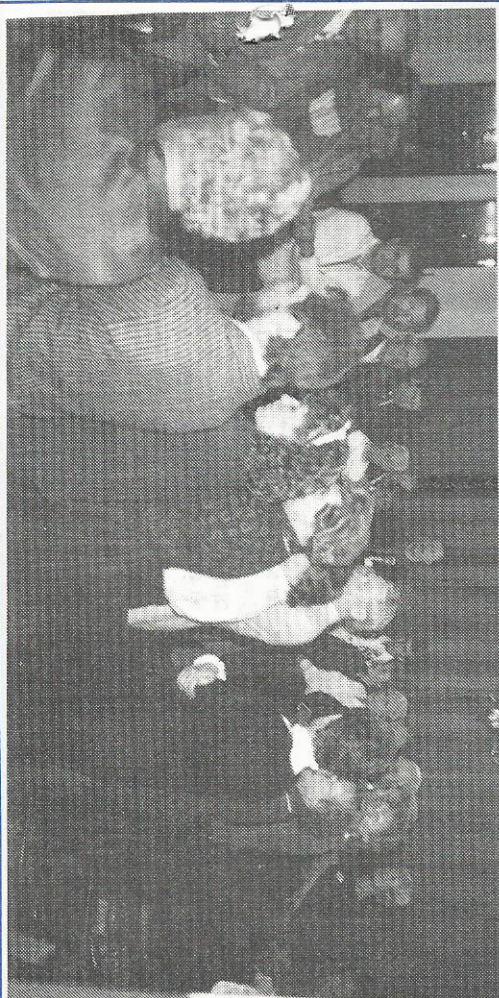

**Kitten-  
hytter**

Hytter og tomter i både  
Norge og Sverige

ENGGATEN 13 · 3100 TØNSBERG · ☎ 033-14338

**30**

kr. er det beløp som alle  
må betale på våre med-  
lemsmøter til dekning av  
leie og mat.

HUSK at medlemspriser oppnås kun når reisene bestilles direkte i NAT. HUSK å gjøre oppmerksom på at det gjelder en medlemsbestilling. Medlemspriser med Northwest Airlines gjelder fram til 31. mai. Seneste hjemreise 30. juni:  
Fra Gardermoen til:

Chicago	4.660	Minneapolis	4.430
Denver	5.130	New York	3.490
Detroit	4.350	Orlando	4.110
Fargo	4.760	Phoenix	5.480
Ft. Lauderdale	4.110	Portland	5.010
Ft. Myers	4.110		
Las Vegas	5.600	San Diego	5.590
Los Angeles	5.600	San Francisco	5.480
Madison	4.760	Seattle	5.010
Miami	4.110	Tampa	4.110
Milwaukee	4.460	West Palm Beach	4.110

## AMERICAN BIRKEBEINER XV

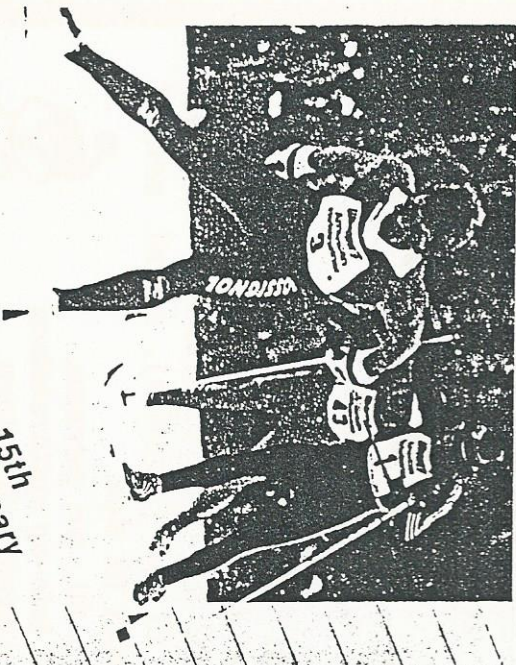

15th  
Anniversary

OF WILDERNESS TRAIL  
Hayward to Cable,  
Wisconsin

Det Amerikanske Birkebeinerrennet, nr. 15 i rekke, arrangeres i Hayward, Wisconsin, 21. februar -87. Løypa er 55 km. og går fra Hayward til Telemark. For yngre og mindre spreke — men tross alt ganske spreke løpere — tilbys et kortere renn, Kortløpet, 29 km. langt. I Birkebeinerrennet er laveste alder 18 år, men i Kortløpet kan man delta fra 13 år. Vi tilbyr en stor rundtur til Birkebeinerløpet, med det amerikanske Moraløpet også inkludert, men vi vil også kunne arrangere andre turopplegg som ikke er så vidtløftige. Ta gjerne kontakt med oss, så skal vi se om det ikke er mulig å finne en praktisk og økonomisk løsning. Det er vanskelig å skaffe innkvarteringsplass i rimelig avstand fra Hayward.

### REISELOTTERIET

Lotterikomiteen rapporterer at det nå bare er noen få lodd igjen av de første 2500 som vi fikk i begynnelsen av oktober, og vi har fått tilsendt de neste 2500 lodd. Salget har dermed gått meget bra hittil, ikke minst takket være stor innsats fra medlemmene.

Hvis noen skulle ønske å kjøpe lodd, eventuelt hjelpe til med salget, ta kontakt med Wenche Gustavsen, tlf. (033) 11 605 kontor eller 68 515 privat. De som har

solgt loddbøker må passe på å levere bøker og penger til Wenche snarest.

### FRA VÅRT NOVEMBERMØTE

kan vi kort nevne: retningslinjer for medlemsopptak ensstemmig vedtatt, Lilly Berg Karlsen kom med et fint tilbakelikk på herrefesten, reglene for stipendkomiteen ble ensstemmig vedtatt, tellerikomiteen la fram forslag om å sløye den brune kanten på Utvandrerserien vår, noe som ble enstemmig godkjent.

## TRAVELPRESSOURCE

Det er foretatt en del endringer i staben ved Norgeskontoret. Slik ser bemanningen ut nå:

Per S. Thoresen, daglig leder. Bjørn Leivestad, org. konsulent. Mette Løvaas, org. sekretær, Frøydis Alberg, regnskapssekr., Bente Dalsbø, resepsjon, medarb. NAT. Beatrice Hammerstad, operasjonsleder, Roar Holmgren, salgssjef, Anne Moslet, reisekonsulent, Linda Scherer, reisekonsulent, Helene Hof, reisekonsulent og Erna M. Braathen, resepsjon, gruppe. Widar Jensen som er daglig leder for Winge Reisebyrå i Vikka, begynner 1. januar og vil overta etter Beatrice som slutter i mars pga. lykkelige omstendigheter. Ved bestilling av billetter vil det være praktisk om medlemmer henvender seg til Linda Scherer ved NAT's bookingsavdeling. Når det gjelder gruppeturer vil Erna M. Braathen være rette vedkommende. I organisasjonsmessige saker svarer organisasjonskonsulent Bjørn Leivestad og organisasjonssjef Mette Løvaas på spørsmål.

Canada er med i reiseprogrammet for første gang. Tilbudet omfatter flyreiser, både inn til Canada via Amsterdam og innlands flypass med to selskaper. I samarbeid med vår agent i Canada tilbyr NAT også en rekke rundreiser i Canada. Et riktigholdig hotellprogram er også tilgjengelig gjennom NAT. Et eget hotellpass i Best Western-kjeden er også tilgjengelig.

Samarbeidet med Swanson's muliggjør markedstøringen av en rekke svært populære rundreiser. Dette er ikke spesielt billige turer, men produkter av svært høy kvalitet. I vårt program finnes «Den store Amerikareisen» som viser deg både øst og vest i USA og i tillegg tar deg til Hawaii. «Amerika Populær» er en rundreise på østkysten med badeferie i Florida inkludert. «California Touring» viser deg vestkystens severdigheter og Las Vegas. Vi kan trygt anbefalte disse fabelaktive rundreisene. Swansons er blitt et begrep i Amerikansk reiseliv.

# CALGARY EXHIBITION & STAMPED

Calgary, som skal være vertskap for OL i 1988, har også attraktive tilbud sommeren 87. I tiden 3.—12. juli arrangeres Calgary Exhibition and Stampede. Utgangspunktet er en landbruksutstilling som i -86 ble arrangert for 100. gang, men arrangementet omfatter også rodeo og en lang rekke ellersville konkurranser og lekter for alle aldre.

# God Jul



og

## Godt Nytt År

ønskes alle medlemmer i Oseberg

Lodge og

Sons of Norway-medlemmer i

alle verdenshjørner



# ÅRETS JULETRAFEST



PÅ

GRAND HOTEL

SØND. 28. DES. KL 16<sup>00</sup>

Årets juletreffest vil bli holdt på Grand Hotel. Det blir kaker, brus og kaffe, samt overraskelser til barna. Påmelding må skje snarest på tlf. 11 045 (Grethe), event. senest på medlemsmøtet 10. des.

Prisen er kun kr. 20,- pr. person.

Med jule- og nyttårsilsen  
aktivitetskomiteen



### Til alle brødre og søstre!

Vil på denne måten få sende en hilsen til alle medlemmene i Oseberg Lodge og takke for de årene jeg har fått lov til å tjene lodgen som tillitsvalgt. Det har vært noen år med mange utfordringer og ikke minst, en mengde med hyggelige minner. Men det jeg setter aller mest pris på, er alle de gode vennene man har fått og som jeg herved vil få ønske en fredelig jul og et godt og harmonisk nytt år.

Broderlig hilsen  
Kjell Myhre